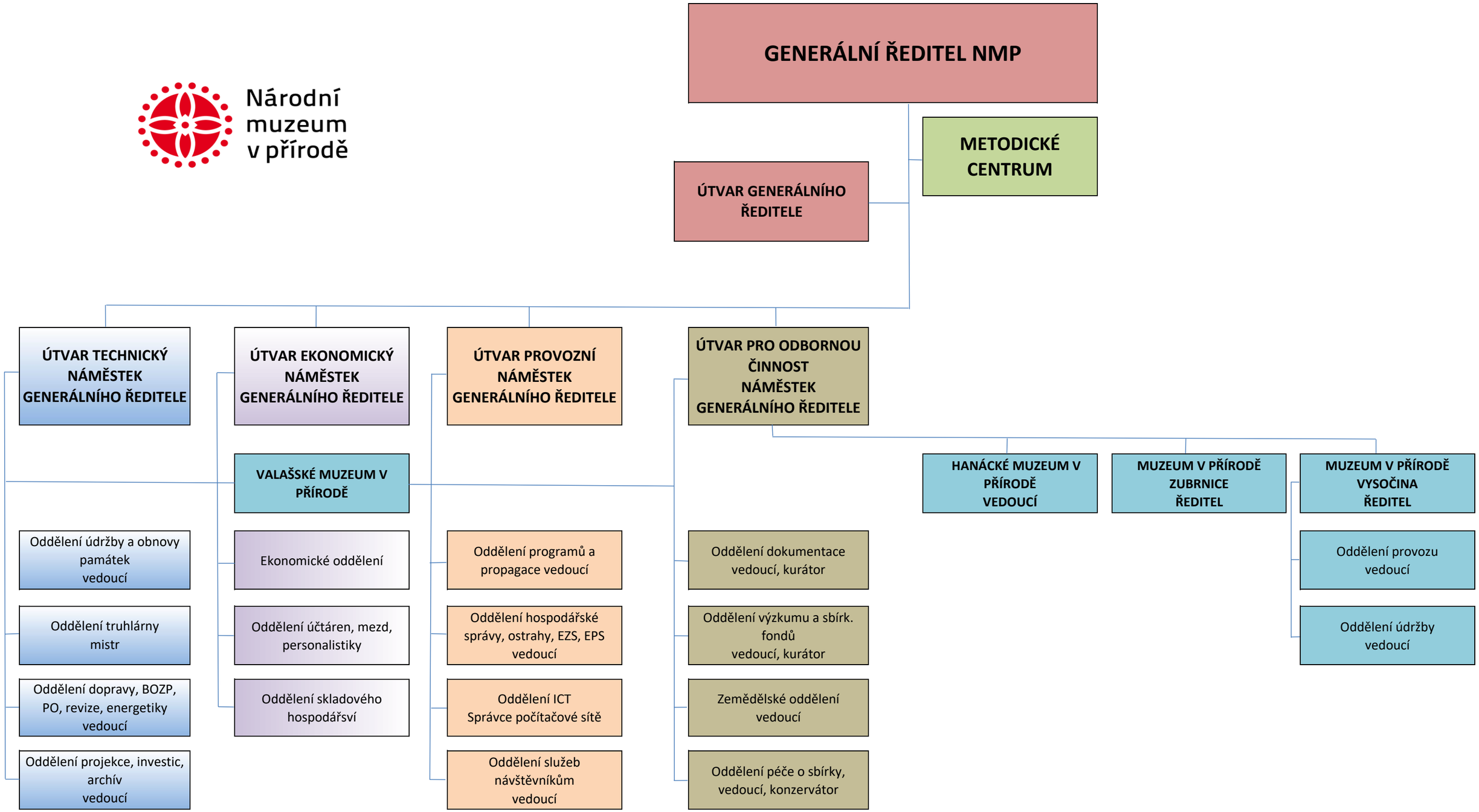Národní muzeum v přírodě